

STASZÓW

KASA ROLNICZEGO UBEZPIECZENIA SPOŁECZNEGO
PLACÓWKA TERENOWA W STASZOWIE

RZUT WIĘZBY 1 : 50

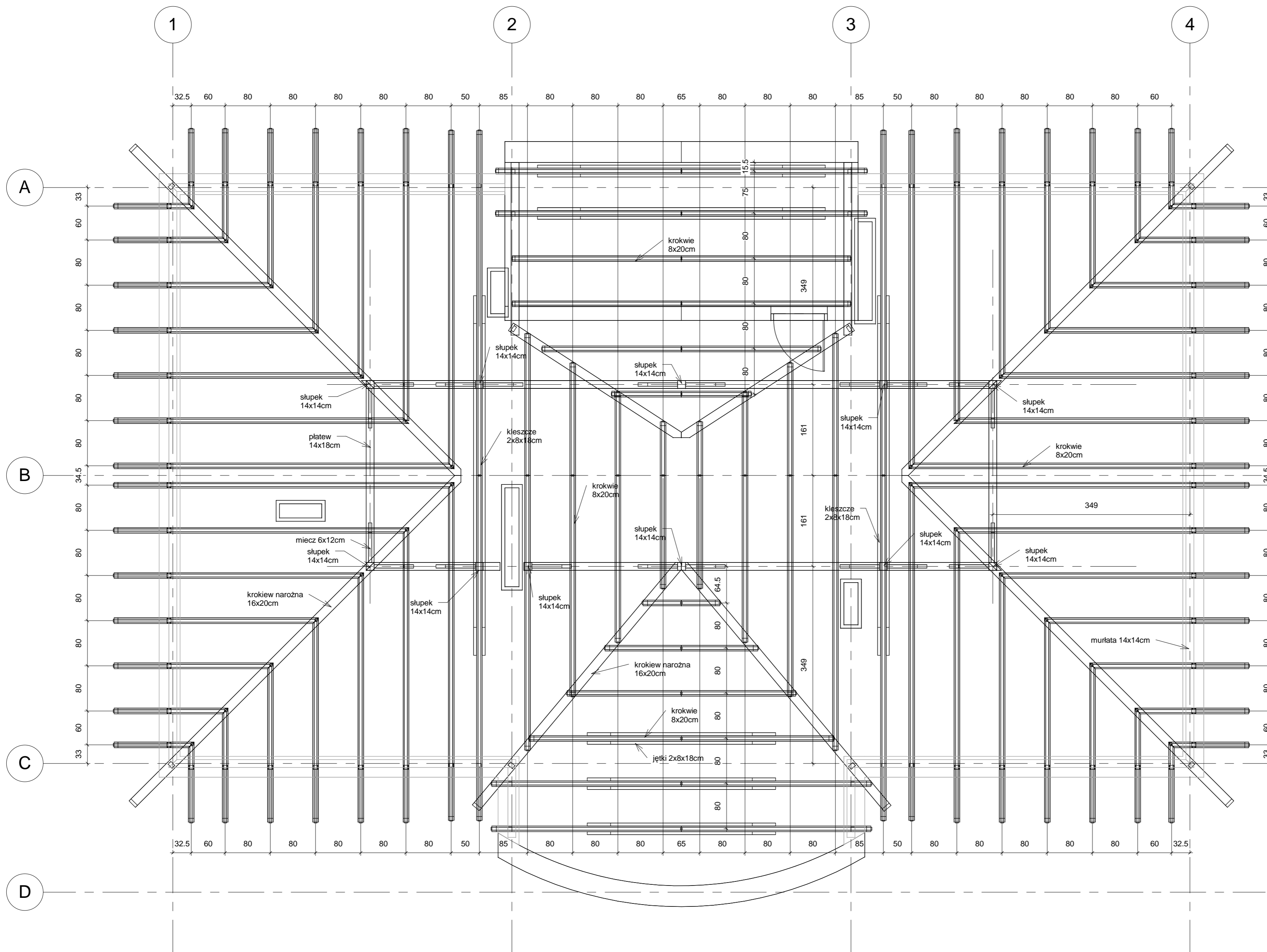

UWAGI:
1. Wszystkie elementy drewniane należy zabezpieczyć przed korozją biologiczną przez minimum 2-krotne smarowanie preparatem solnym „Intox S” lub innym dopuszczonym w budownictwie.
2. Wszystkie elementy drewniane zabezpieczyć do poziomu NRO wg Polskiej Normy.

"PROARCH" PRACOWNIA PROJEKTOWO-BUDOWLANA L. GAŁCZEWSKI 28-300 JEDRZEJÓW, UL. SZANSA14		
Inwestor: KASA ROLNICZEGO UBEZPIECZENIA SPOŁECZNEGO ODDZIAŁ REGIONALNY W KIELCACH UL. WOJSKA POLSKIEGO 65B, 25-389 KIELCE		
Tytuł: BUDOWA SIEDZIBY PLACÓWKI TERENOWEJ W STASZOWIE PRZY UL. MICKIEWICZA dz. nr ewid. 5866/2, 417/23		Nr typ.:
PROJEKT WYKONAWCZY ARCHITEKTURY		Skala: 1:50
RZUT WIĘZBY		
Projektant: mgr inż. arch. Leszek Gałczewski	Nr. spr.: KL-29/87	Podpis:
mgr inż. arch. Iwo Nowosielski		
mgr inż. arch. Marcin Młynarczyk		
mgr inż. arch. Jan Gałczewski		
tech. Barbara Daranowska		
Sprawdził: mgr inż. arch. Joanna Cwiertak	KL-149/93	